EXPOSÉ

Schöne 4-Raum-Wohnung für Familien mit ebenerdiger Dusche.

Objekt-Nr.: 5010 / 16 / 17 - Ringstraße 16, 09337 Hohenstein-Ernstthal
(Süd-Ring-Sonnenstraße)

WG HOT
Wohnungsgesellschaft
Hohenstein-Ernstthal mbH

Etage:	3	**Kaltmiete:**	470,90 €	**Zustand:**	renoviert
Zimmer:	4 Zimmer	**Nebenkosten:**	243,00 €	**Verfügbar:**	ab 01.06.2024
Fläche:	68,89 m²	**Warmmiete:**	713,90 €	**Nutzung:**	nur privat

Bilder

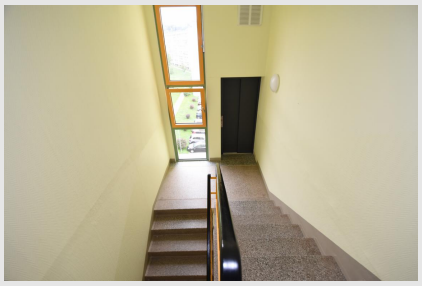

Zur Wohnung

ACHTUNG: Wohnung zählt derzeit in unsere Sonderaktion - 300€ Obi-Gutschein geschenkt - gilt für alle Wohnungen mit Aufzug!!!
Das Wohngebiet liegt im Ostteil von Hohenstein-Ernstthal in ruhiger Lage und ist von viel Grün umgeben. In wenigen Minuten erreichen Sie fußläufig ein Ärztehaus mit Allgemeinmediziner, Zahnarzt und Physiotherapie. Im Kaufland-Center mit Supermarkt, Bäcker und Fleischer, kön...
» Weitere Informationen finden Sie auf unserer Website: www.wg-hot.de

Räume und Ausstattung

- Flur
- Bad
- Küche
- Wohnzimmer
- Schlafzimmer
- Kinderzimmer
- Kinderzimmer
- Balkon

Ausstattung Küche

- Offene Küche

Ausstattung Bad

- Dusche

Allgemeine-Merkmale

- **Verfügbarkeit:** frei
- **TV:** Kabelanschluss
- **Internet-/ Telefonanschluss:** vorhanden
- **Haustiere:** auf Anfrage

Gebäude-Merkmale

- **Fahrstuhl:** ja
- **Gebäude-Typ:** Neubau
- **Zustand:** vollsaniert
- **Baujahr:** 1981

Energieausweis

- **Heizungsart:** Zentralheizung
- **Energieträger:** Fernwärme
- **Gebäudetyp:** Wohngebäude
- **Ausweisart:** Verbrauchsausweis
- **Ausstelldatum:** 07.06.2023
- **Gültig bis:** 07.06.2033
- **Endenergieverbr.:** 77 kWh/(m²*a)
- **Baujahr lt. Energieausweis:** 1981

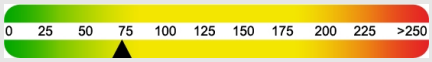

Kaution

- 0,00 €

Sie haben Interesse?

Melden Sie sich einfach bei uns!
Frau Melanie Eulitz
Telefon: 03723/497312
E-Mail: eulitz@wg-hot.de

Wohnungsgesellschaft Hohenstein-Ernstthal mbH

Altmarkt 21
09337 Hohenstein-Ernstthal

Anbieterkennzeichnung

Geschäftsführer: Bertram Blümel
Aufsichtsratvorsitzender: Lars Kluge
Sitz der Gesellschaft: Hohenstein-Ernstthal
Handelsregister: Chemnitz HRB 5176
USt-IdNr.: DE 141169008

Alle Angaben nach bestem Wissen. Irrtum und Zwischenvermittlung vorbehalten. Das Exposé ist eine Vorinformation, Rechtsgrundlage ist allein der abgeschlossene Vertrag.