EXPOSÉ

Schöne, großzügige 2-Raum-Wohnung im Zentrum von Hohenstein-Ernsthal

Objekt-Nr.: 3210 / 6 / 7 - Herrmannstraße 6, 09337 Hohenstein-Ernstthal (Innenstadt)

WG HOT
Wohnungsgesellschaft
Hohenstein-Ernstthal mbH

Etage:	4	**Kaltmiete:**	307,80 €	**Zustand:**	renoviert
Zimmer:	2 Zimmer	**Nebenkosten:**	156,00 €	**Verfügbar:**	ab sofort
Fläche:	51,30 m²	**Warmmiete:**	463,80 €	**Nutzung:**	nur privat

Bilder

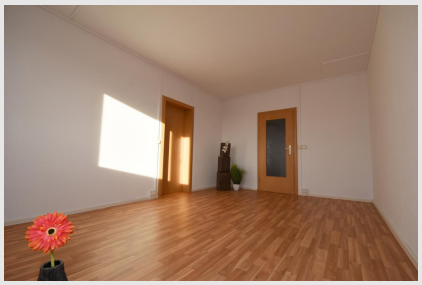

Zur Wohnung

Renovierte 2-Raum-Wohnung in Top Lage. Die Wohnung liegt in der Innenstadt von Hohenstein-Ernstthal. Alle Einkaufsmöglichkeiten für den täglichen Gebrauch, sind innerhalb weniger Gehminuten erreichbar. Die Wohnung wurde mit einem neuem Bad mit Badewanne ausgestattet. (siehe Bilder) Vom Schlafzimmer aus gelangt man zum Balkon. In der gesamten Wohnung wurde ein schöner PVC-Belag verlegt. Die W...
» Weitere Informationen finden Sie auf unserer Website: www.wg-hot.de

Räume und Ausstattung

- Flur
- Bad
- Küche
- Wohnzimmer
- Schlafzimmer
- Balkon

Ausstattung Küche

- Fenster in Küche

Ausstattung Bad

- Wanne
- Fenster in Bad

Allgemeine-Merkmale

- **Verfügbarkeit:** frei
- **TV:** Kabelanschluss
- **Internet-/ Telefonanschluss:** vorhanden
- **Haustiere:** auf Anfrage

Gebäude-Merkmale

- **Zustand:** vollsaniert
- **Baujahr:** 1990

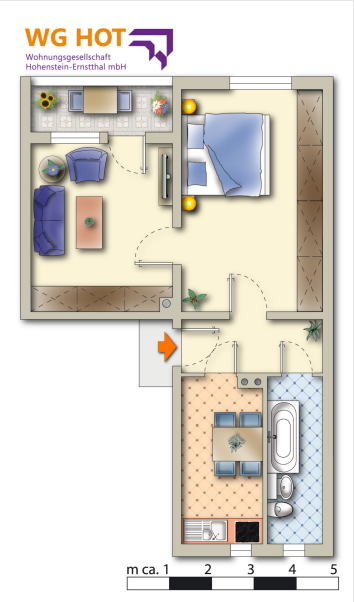

Energieausweis

- **Heizungsart:** Zentralheizung
- **Energieträger:** Gas
- **Gebäudetyp:** Wohngebäude
- **Ausweisart:** Bedarfsausweis
- **Ausstelldatum:** 13.02.2024
- **Gültig bis:** 13.02.2034
- **Endenergieverbr.:** 64.5 kWh/(m²*a)
- **Warmw.-Energieverbr. enth.:** ja
- **Baujahr lt. Energieausweis:** 1990

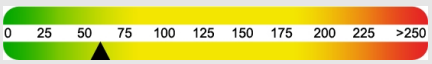

Kaution

- 0,00 €

Sie haben Interesse?

Melden Sie sich einfach bei uns!
Frau Melanie Eulitz
Telefon: 03723/497312
E-Mail: eulitz@wg-hot.de

Wohnungsgesellschaft Hohenstein-Ernstthal mbH

Altmarkt 21
09337 Hohenstein-Ernstthal

Anbieterkennzeichnung

Geschäftsführer: Bertram Blümel
Aufsichtsratvorsitzender: Lars Kluge
Sitz der Gesellschaft: Hohenstein-Ernstthal
Handelsregister: Chemnitz HRB 5176
USt-IdNr.: DE 141169008

Alle Angaben nach bestem Wissen. Irrtum und Zwischenvermittlung vorbehalten. Das Exposé ist eine Vorinformation, Rechtsgrundlage ist allein der abgeschlossene Vertrag.